Бизнесмен организовал раздачу бесплатной еды в зоне карантина
25.03.2020 18:06

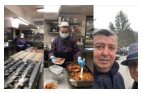

Турецкий бизнесмен Бурхан Немутлу, владеющий гостиницей в горнолыжном центре в Болгарии, начал раздавать горячую пищу нуждающимся, после того, как в стране был объявлен карантин. Немутлу добровольно закрыл свой отель чтобы обеспечить безопасность своего персонала, а затем, запустил компанию, которую назвал «Горячая еда в трудные времена». Ежедневно, вместе со своим поваром на кухне отеля они готовят несколько десятков порций еды, которые затем специальные службы, работающие в городе, доставляют по адресам нуждающихся. Многие бизнесмены вдохновились примером Бурхана, и также планируют организовать раздачу продуктов питания, медикаментов. «Каждый должен участвовать в этом жизненном испытании, где проверяется наша совесть. Пока мы поддерживаем друг друга, мы не пропадем», - делится мусульманин.